Задания для самостоятельной работы

(преподаватель Мелехина В.Е.)

12.05.2020 – 16.05.2020

6 класс ДПОП(8)

Сольфеджио.
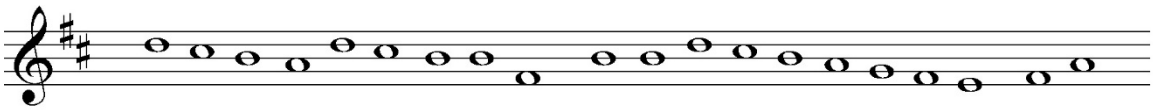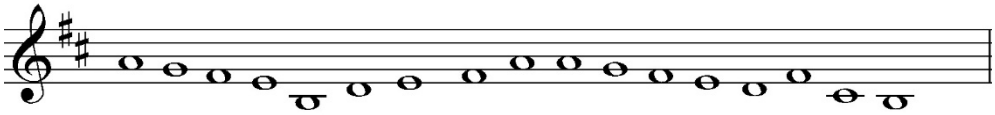
1. 570 – петь. Запись пения переслать.
2. От ноты «си» написать обращения Д7, ув53 с разрешением.
3. Повторять правило 3 вида, родственные тональности, буквенное обозначение, хроматическая гамма.
4. Написать хроматическую гамму соль мажор и ми-минор.
5. Написать ритм у мелодии (Калинина 40) (см. ниже)